

A.02

2014.04.24 COMPARTI E STRALCI FUNZIONALI scala 1:2000



COOPROGETTO
ARCHITETTURA - INGEGNERIA - SERVIZI
ING. ROBERTO POGGI
ING. ANTONIO PANGOLINI
ING. PAOLO POGGI
arch. Alessandro Bocci

STUDIO TECNICO
GEOM. CAVINA-MONTEVECCHI
ARCHIPAGANI

viale Matteotti n. 27 - 48018 Faenza
tel. 0544-20197 - fax. 0544-860247
e-mail: info@studiotecnico.it

arch. Paolo Poggi

con la consulenza specialistica di:

INFRASTRUTTURE PUBBLICHE ILLUMINAZIONE	Peritalia A. C. S. Società di Ingegneria S.r.l. - via Tarzana n.10 - 47039 Roccamare (RN) - tel. 0541-486308
INTEGRAZIONE FOTOFONICA	Peritalia A. C. S. Società di Ingegneria S.r.l. - via Tarzana n.10 - 47039 Roccamare (RN) - tel. 0541-486308
VALUTAZIONI - SORVEGLIANZA	Peritalia A. C. S. Società di Ingegneria S.r.l. - via Tarzana n.10 - 47039 Roccamare (RN) - tel. 0541-486308
VALUTAZIONI ACUSTICHE	Peritalia A. C. S. Società di Ingegneria S.r.l. - via Tarzana n.10 - 47039 Roccamare (RN) - tel. 0541-486308
GEOLÓGICA	Geologie Roberto Veronesi - via Cervino n.1883 - 47031 Cesena (FC) - tel. 0547-186998
STUDIO DEL TRAFFICO	Ing. Simona Longhi

Revisione _____ Data _____ Firma del tecnico o giorno per le proprie competenze _____



Area extra comparto

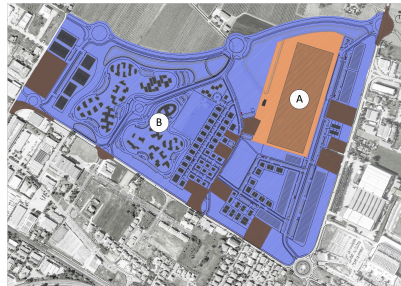

La scheda 174 è stata suddivisa in due comparti A e B.
Il comparto A è parzialmente realizzato in quanto già presenti l'edificio artigianale e l'area a parcheggio pubblico autorizzati con PnC n. 149 del 10/10/2006 (prot. 787 del 24/01/2006)

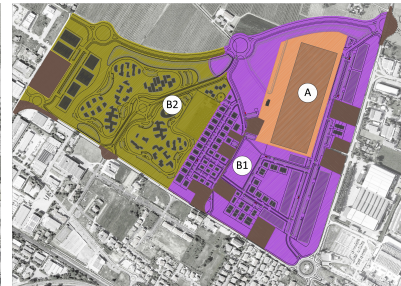

Il sub comparto B è suddiviso in ulteriori due sub comparti: B1 e B2.
Il sub comparto A e il sub comparto B1 sono oggetto del primo Piano Particolareggiato.

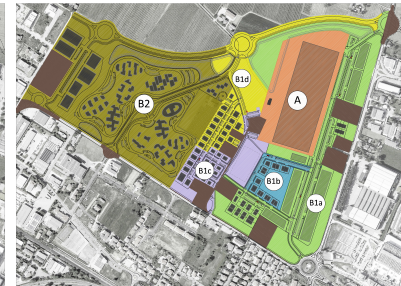

Il sub comparto B1, oggetto della prima fase, è stato suddiviso negli stralci funzionali B1a, B1b, B1c e B1d.